

Enfermedad por Coronavirus 2019 (COVID-19)(U07)

SITUACIÓN GLOBAL

Al 24 de junio 2020, se han reportado 9,129,146 casos confirmados (135,212 nuevos) y 473,797 defunciones (4,187 nuevas defunciones), la tasa de letalidad por cada millón de habitantes es de 61.08 a nivel mundial. En la región de Las Américas se han reportado 4,507,006 casos confirmados (68,785 nuevos) y 226,504 defunciones (2,274 nuevas defunciones), la tasa de letalidad por cada millón de habitantes es de 218.27 Información adicional disponible en la página web de la OMS: <https://www.who.int/emergencies/diseases/novel-coronavirus-2019/situation-reports>

SITUACIÓN EN LA REPÚBLICA DOMINICANA

Resumen

| | |
|-------------------------------|---------|
| Muestras procesadas* | 135,969 |
| En este boletín | 2,251 |
| Casos confirmados(PCR) | 29,141 |
| Casos nuevos | 510 |
| Defunciones total | 698 |
| En este boletín | 7 |
| Recuperados | 16,223 |
| Casos activos | 12,220 |
| Descartados | 106,828 |
| Tasa letalidad | 2.40% |
| Positividad | 20.74% |

*Incluye casos positivos y negativos a SARS-CoV-2

Hasta el 24 de junio del 2020, en la República Dominicana se han reportado 29,141 casos confirmados (510 nuevos): 2,744 se encuentran en aislamiento hospitalario, 9,476 en aislamiento domiciliario, 16,223 recuperados y 698 fallecidos (7 defunciones), letalidad = 2.40%; por millón de habitantes, la tasa de letalidad es de 66.80. Se encuentran 181 casos en Unidad de Cuidados Intensivos; 49.72% en centros del Gran Santo Domingo, 26.83% en Santiago y 11.60% en Duarte.

Mediana de edad del total de casos: 39 años, rango intercuartílico de 28 a 53 años. El 53.86% (15,696) son hombres y el 75.76% (22,076) de los casos se concentra en 12 municipios. En total, hay 226 trabajadores de la salud positivos para COVID-19, de los cuales 65.93% (149) corresponden al sexo femenino. En las últimas 4 semanas, la positividad de las muestras procesadas es de 20.74%.

Figura 1. Casos nuevos, acumulados y recuperados de COVID-19 según fecha de reporte. República Dominicana al 24/6/2020

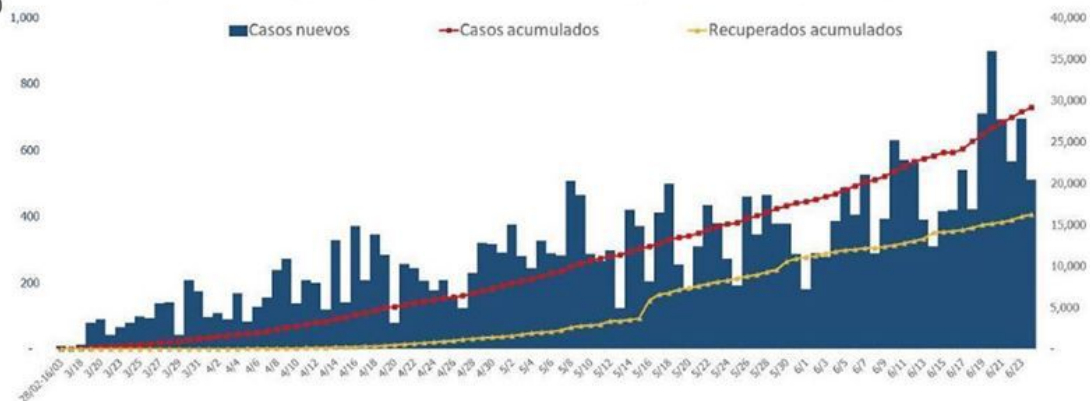

Fuente: Sistema Nacional de Vigilancia Epidemiológica (SINAVE)

Contactos Dirección General de Epidemiología (Centro Nacional de Enlace - RSI): Teléfonos: 1-809-686-9140, 1-809-200-4091 (sin cargos) y 1-829-542-7009. Correo electrónico: alertatemprana@ministeriodosalud.gob.do Página Web: <https://www.msp.gob.do/web/> <http://digepisalud.gob.do/>

Enfermedad por Coronavirus 2019 (COVID-19)(U07)
SITUACIÓN EN LA REPÚBLICA DOMINICANA

Tabla 1. Casos, defunciones y positividad por COVID-19 según provincia de residencia, República Dominicana, al 24/6/2020

| Provincia | Muestras procesadas ^a | Casos (n) ^b | | | | | Defunciones (n) ^b | |
|---------------------------|----------------------------------|------------------------|---------------|-----------------------------------|------------------------------|---------------|------------------------------|------------|
| | | Nuevos | Acumulados | Incidencia Acumulada ^c | Positividad (%) ^d | Recuperados | Nuevos | Acumulados |
| 01 Distrito Nacional | 35,850 | 161 | 7,331 | 702.75 | 18.54 | 4,324 | 4 | 122 |
| 02 Azua | 2,197 | 10 | 586 | 263.66 | 28.00 | 246 | 0 | 10 |
| 03 Baoruco | 159 | 0 | 20 | 19.80 | 12.90 | 8 | 0 | 1 |
| 04 Barahona | 2,016 | 0 | 448 | 236.82 | 25.56 | 167 | 0 | 7 |
| 05 Dajabón | 85 | 1 | 22 | 33.10 | 34.15 | 8 | 0 | 0 |
| 06 Duarte | 5,731 | 8 | 859 | 287.37 | 4.78 | 710 | 0 | 86 |
| 07 Elías Piña | 215 | 1 | 47 | 74.13 | 26.35 | 10 | 0 | 1 |
| 08 El Seibo | 161 | 1 | 37 | 39.57 | 24.69 | 19 | 0 | 0 |
| 09 Espaillat | 2,455 | 1 | 724 | 301.86 | 21.70 | 498 | 0 | 14 |
| 10 Independencia | 133 | 0 | 69 | 118.10 | 57.02 | 3 | 0 | 1 |
| 11 La Altagracia | 3,963 | 22 | 705 | 199.49 | 19.28 | 393 | 0 | 2 |
| 12 La Romana | 3,574 | 17 | 761 | 279.17 | 21.01 | 479 | 0 | 10 |
| 13 La Vega | 6,882 | 12 | 1,197 | 291.04 | 12.06 | 856 | 0 | 34 |
| 14 María Trinidad Sánchez | 1,262 | 10 | 204 | 144.58 | 17.31 | 135 | 0 | 4 |
| 15 Monte Cristi | 244 | 0 | 47 | 40.10 | 24.05 | 31 | 0 | 1 |
| 16 Pedernales | 107 | 0 | 45 | 128.58 | 45.78 | 7 | 0 | 0 |
| 17 Peravia | 1,410 | 2 | 171 | 86.61 | 12.01 | 104 | 0 | 7 |
| 18 Puerto Plata | 2,151 | 1 | 444 | 133.24 | 13.51 | 329 | 0 | 34 |
| 19 Hermanas Mirabal | 1,145 | 2 | 261 | 283.24 | 10.58 | 223 | 0 | 18 |
| 20 Samaná | 363 | 2 | 67 | 59.74 | 17.31 | 28 | 0 | 1 |
| 21 San Cristóbal | 6,318 | 11 | 1,773 | 278.15 | 27.59 | 888 | 0 | 31 |
| 22 San Juan | 1,907 | 0 | 280 | 126.28 | 18.95 | 127 | 0 | 8 |
| 23 San Pedro de Macoris | 1,819 | 2 | 241 | 79.03 | 14.76 | 124 | 0 | 14 |
| 24 Sánchez Ramírez | 1,403 | 3 | 300 | 197.40 | 15.38 | 238 | 0 | 9 |
| 25 Santiago | 10,542 | 30 | 2,041 | 195.28 | 13.84 | 1,364 | 0 | 97 |
| 26 Santiago Rodríguez | 399 | 0 | 71 | 123.98 | 15.15 | 43 | 0 | 4 |
| 27 Valverde | 627 | 1 | 177 | 100.16 | 29.69 | 100 | 0 | 11 |
| 28 Monseñor Nouel | 1,778 | 0 | 394 | 226.08 | 11.21 | 337 | 0 | 7 |
| 29 Monte Plata | 397 | 0 | 57 | 29.84 | 9.74 | 32 | 0 | 7 |
| 30 Hato Mayor | 104 | 1 | 21 | 24.49 | 16.28 | 14 | 0 | 2 |
| 31 San José de Ocoa | 359 | 0 | 52 | 95.58 | 12.50 | 24 | 0 | 2 |
| 32 Santo Domingo | 35,988 | 167 | 8,690 | 299.04 | 24.34 | 4,338 | 3 | 153 |
| 99 No especificado * | 4,225 | 44 | 999 | - | 23.64 | 16 | 0 | 0 |
| Total | 135,969 | 510 | 29,141 | 278.90 | 20.74 | 16,223 | 7 | 698 |

^aIncluye casos positivos y negativos a SARS-CoV-2; ^bIncluye casos confirmados y probables; ^cCasos por 100,000 habitantes

^dÚltimas 4 semanas por fecha de confirmación de laboratorio; * Pendientes verificación territorial

Fuente: Sistema Nacional de Vigilancia Epidemiológica (SINAVE)

Enfermedad por Coronavirus 2019 (COVID-19)(U07)

Anexos

Figura 3. Distribución de casos nuevos de COVID-19 Según fases en República Dominicana, al 24/6/2020



Figura 4. Casos por fecha de toma de muestra y acumulados de COVID-19. República Dominicana al 24/6/2020



Figura 5. Evolución de casos activos y recuperados por provincia. República Dominicana, al 24/6/2020

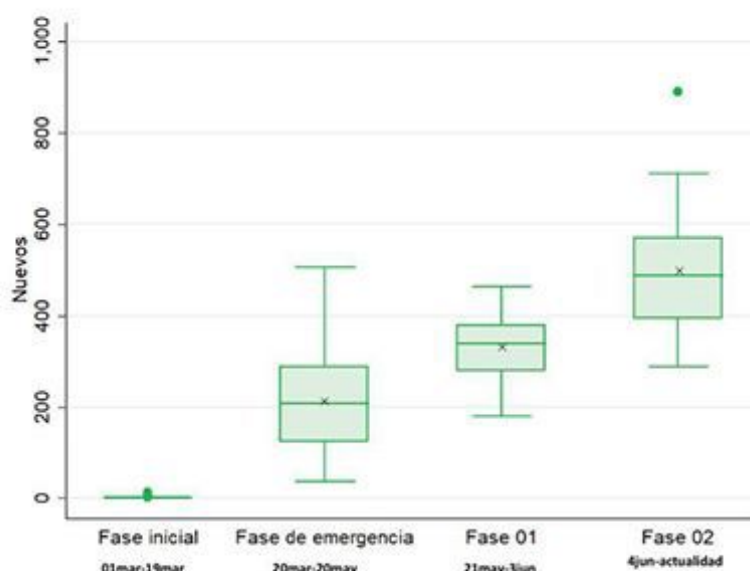

Figura 5. Evolución de casos activos y recuperados por provincia. República Dominicana, al 24/6/2020



Figura 6. Tendencia de los casos y positividad de COVID-19, República Dominicana, al 24/6/2020

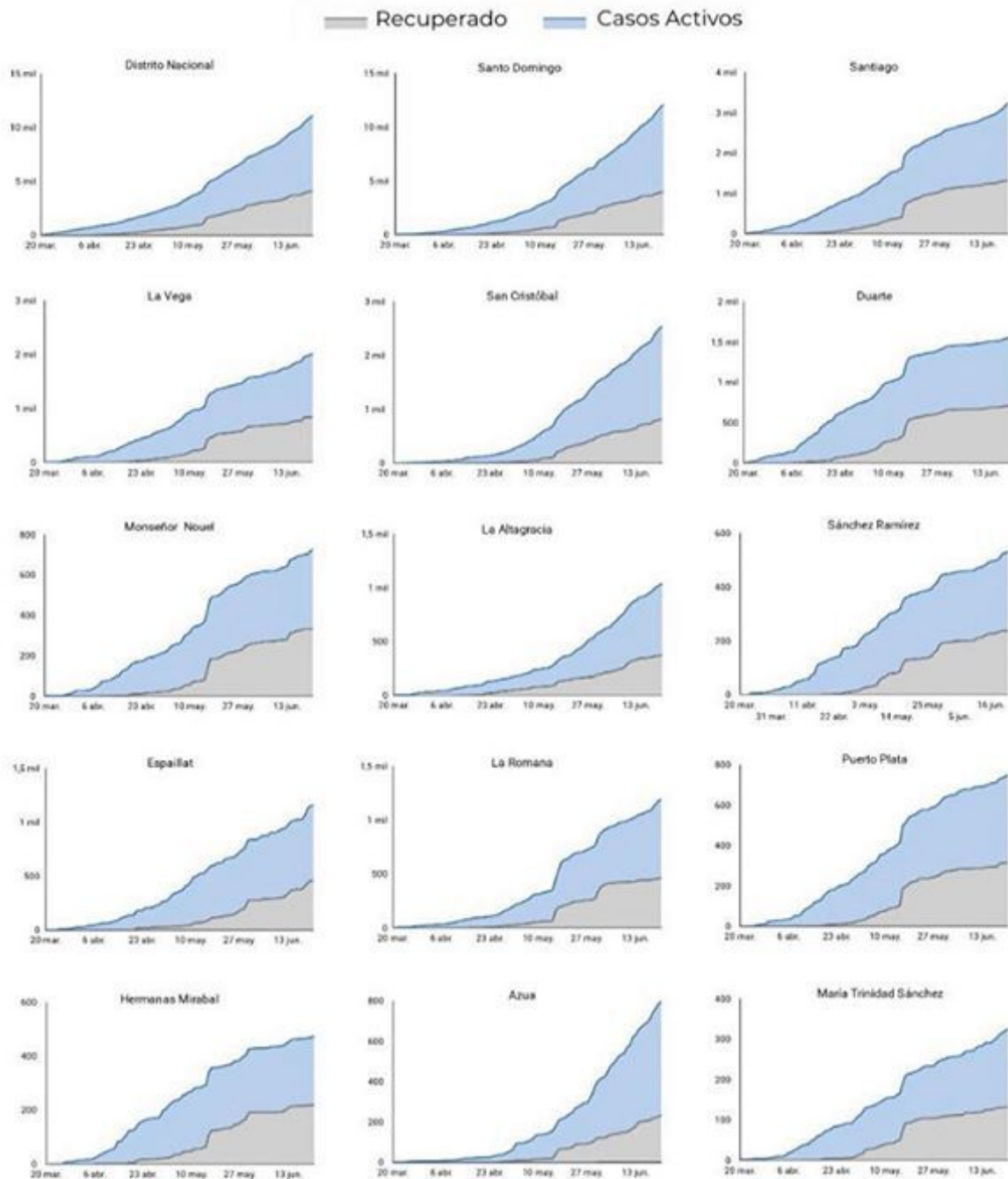
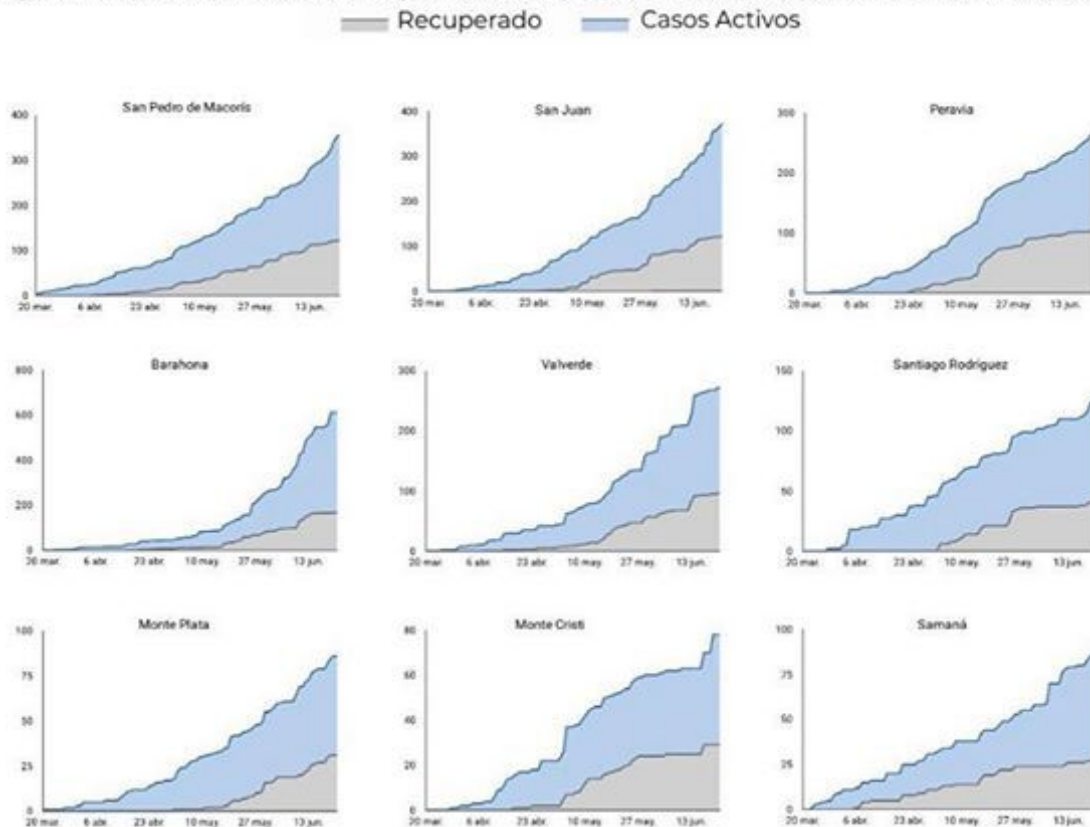
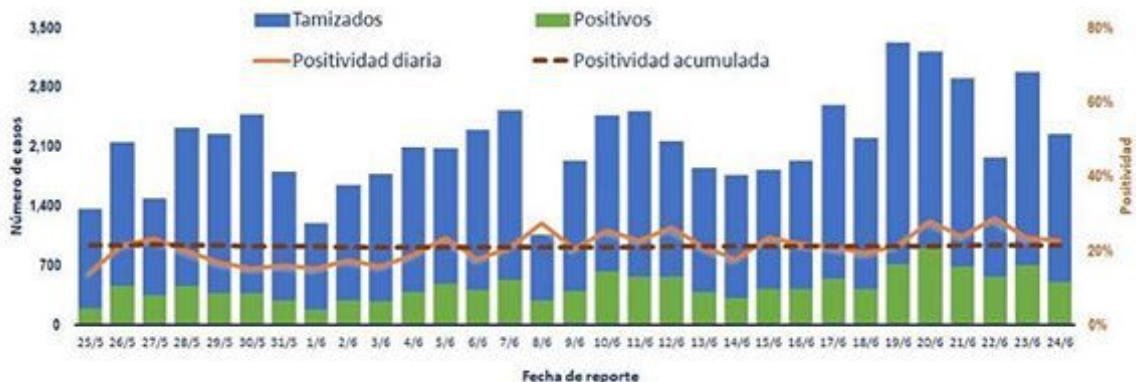

Fuente: Sistema Nacional de Vigilancia Epidemiológica (SINAVE)